

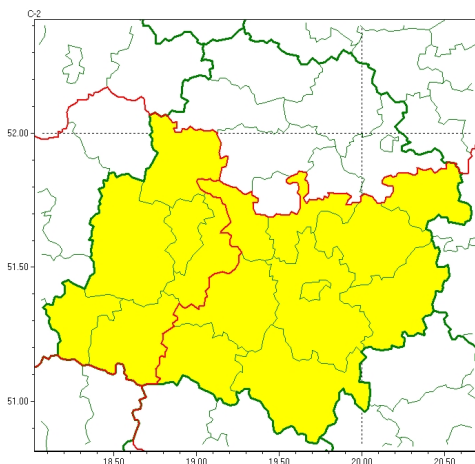

Zasięg ostrzeżeń w województwie

Opady mroźne
2024-01-05 11:38



WOJEWÓDZTWO ŁÓDZKIE
OSTRZEŻENIA METEOROLOGICZNE ZBIORCZO NR 5
WYKAZ OBOWIĄZUJĄCYCH OSTRZEŻEŃ
o godz. 11:38 dnia 05.01.2024

Zjawisko/Stopień zagrożenia	Opady mroźne/1
Obszar (w nawiasie numer ostrzeżenia dla powiatu)	powiaty: bełchatowski(3), łódzki wschodni(3), opoczyński(3), pabianicki(3), pajczański(3), piotrkowski(3), Piotrków Trybunalski(3), radomszczański(3), rawski(2), tomaszowski(3)
Ważność	od godz. 00:00 dnia 06.01.2024 do godz. 12:00 dnia 06.01.2024
Prawdopodobieństwo	80%
Przebieg	Prognozowane są miejscami słabe opady mroźnego deszczu lub młotki powodujące gołoledź.
SMS	IMGW-PIB OSTRZEGA: MROŹNE OPADY/1 łódzkie (10 powiatów) od 00:00/06.01 do 12:00/06.01.2024 mroźne opady, drogi liskie. Dotyczy powiatów: bełchatowski, łódzki wschodni, opoczyński, pabianicki, pajczański, piotrkowski, Piotrków Trybunalski, radomszczański, rawski i tomaszowski.
RSO	Woj. łódzkie (10 powiatów), IMGW-PIB wydał ostrzeżenie pierwszego stopnia o opadach mroźnych
Uwagi	Brak.
Zjawisko/Stopień zagrożenia	Opady mroźne/1
Obszar (w nawiasie numer ostrzeżenia dla powiatu)	powiaty: łaski(3), poddębicki(3), sieradzki(3), wieluński(3), wieruszowski(3), zduńskowolski(3)
Ważność	od godz. 16:00 dnia 05.01.2024 do godz. 03:00 dnia 06.01.2024
Prawdopodobieństwo	80%
Przebieg	Okresami prognozowane są słabe opady mroźnego deszczu powodujące gołoledź.



SMS	IMGW-PIB OSTRZEGA: MARZN CEOPADY/1 łódzkie (6 powiatów) od 16:00/05.01 do 03:00/06.01.2024 marzn ceopady, drogi liskie. Dotyczy powiatów: łaski, poddębicki, sieradzki, wieluński, wieruszowski i żduńskowski.
RSO	Woj. łódzkie (6 powiatów), IMGW-PIB wydał ostrzeżenie pierwszego stopnia o opadach marznych
Uwagi	Brak.
<p>Opracowanie niniejsze i jego format, jako przedmiot prawa autorskiego podlega ochronie prawnej, zgodnie z przepisami ustawy z dnia 4 lutego 1994r o prawie autorskim i prawach pokrewnych (dz. U. z 2006 r. Nr 90, poz. 631 z późn. zm.).</p> <p>Wszelkie dalsze udostępnianie, rozpowszechnianie (przedruk, kopiowanie, wiadomości sms) jest dozwolone wyłącznie w formie dosłownej z bezwzględnym wskazaniem źródła informacji tj. IMGW-PIB.</p>	